

Building Hospital-based Child Safety Care Units: from protection to prevention

International collaboration: the key to success in Greece

Alexandra Soldatou



The background is a historical map of the Arctic region, likely from a 17th-century travelogue. It shows various landmasses and islands with Latin labels like 'Groenlandia', 'Alba', and 'S. Thomae cenostrum'. A magnifying glass is positioned over the word 'Pigmei' (Pygmy) with the text 'hic habitant' (here they live) underneath it. The map also features decorative elements like a sea monster and a winged figure.

Outline

1. Describe Greece's starting point

2. Engage a strong and committed core international team

3. Develop and implement strategy

4. Value international experiences & continued support

5. Develop & replicate a Child Safety Care model

6. Move on to prevention

Dealing with Child Abuse & Neglect at the hospital prior to Child Safety Care Units

A hot potato

Something that is difficult or dangerous to deal with.

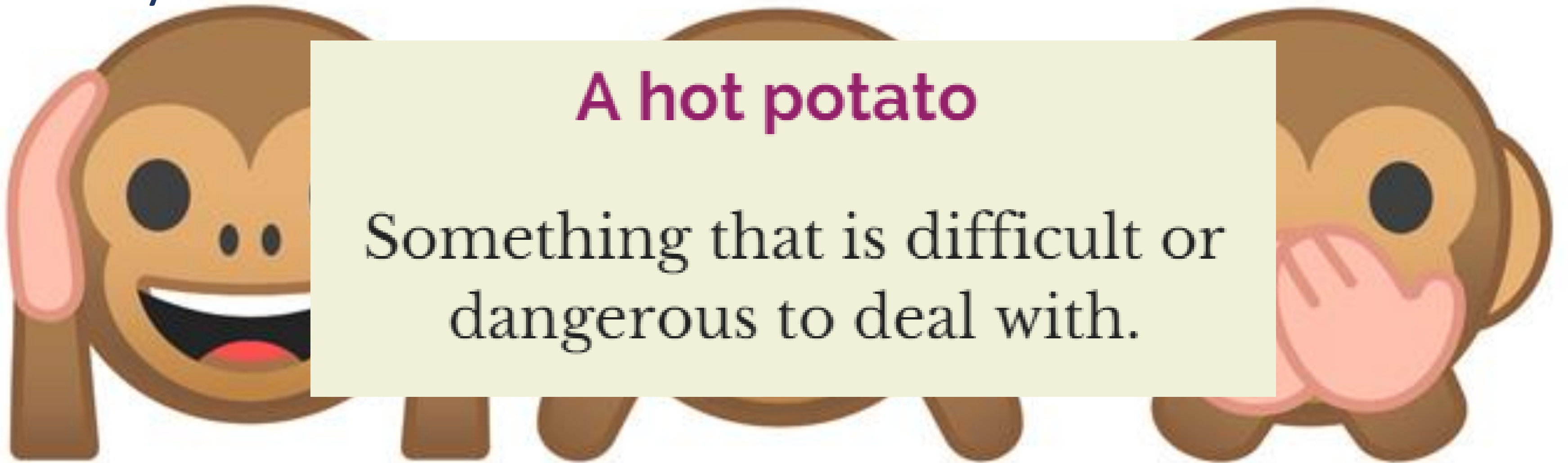

Core international team



Pediatricians from all university pediatric depts

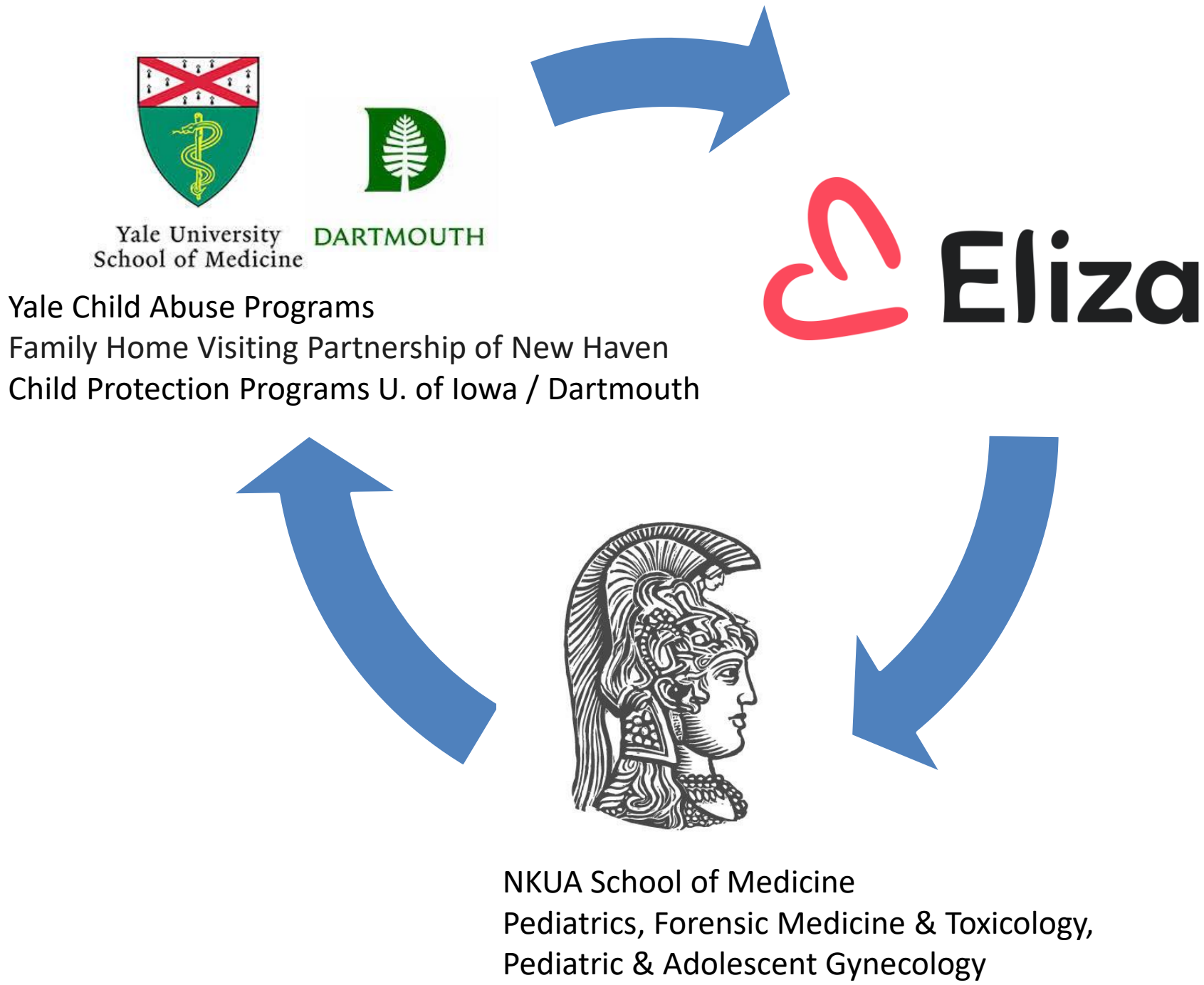

ICEBERG PHENOMENA

VISIBLE CASES

Clinical & Diagnosed

HIDDEN CASES

Asymptomatic
Pre-Symptomatic
Undiagnosed
Latent
Deliberately Ignored

PHYSICIAN AWARENESS

CLINICAL TOOLS

EVIDENCE-BASED APPROACH





Healthcare professionals' awareness

Physical Abuse

Train-the-trainer module for 19 pediatricians (2016) – **U.S. experts visit Greece**

National campaign with 1,200 in person (2016 – 2017) and 1,600 virtual participants (2021 – 2022)

Sexual Abuse

Train-the-trainer module for 30 physicians (2021) – **Virtual meetings with U.S. experts**

National campaign with 3,350 virtual participants (2021 – 2022)

CLINICAL TOOLS

- Protocols / Algorithms
- Body diagrams
- Posters in Emergency Room
- Pocket cards

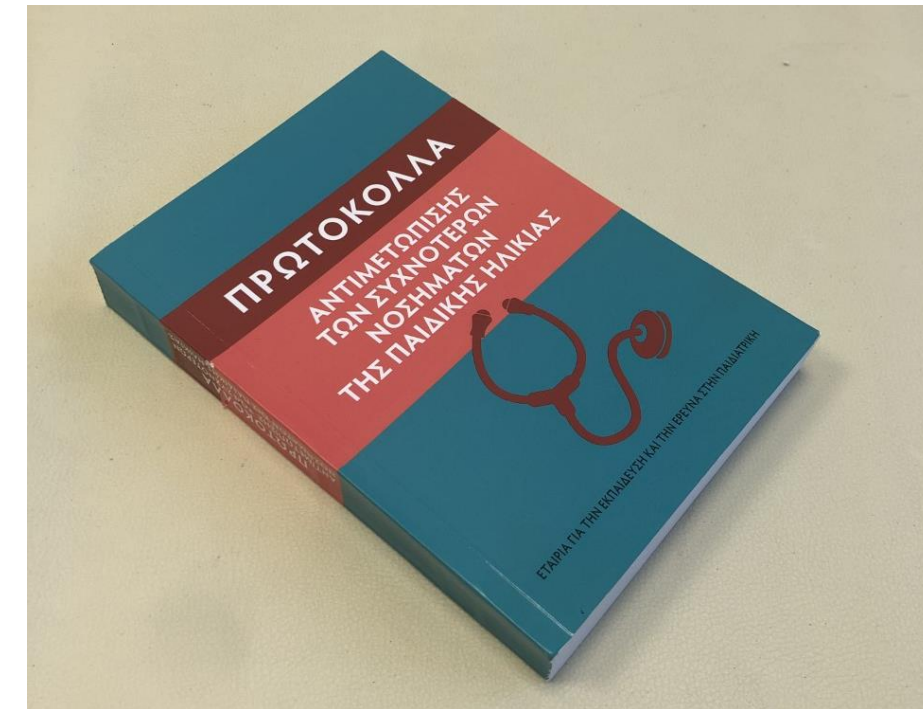

 **Θυμήσου!**

- ▶ Το παιδί <15 ετών δεν μπορεί να συγκαταθέσει για οποιαδήποτε σεξουαλική επαφή με ενήλικα
- ▶ Αν η διαφορά ηλικίας μεταξύ ανηλίκων >3 ετών, θεωρείται σεξουαλική εκμετάλλευση
- ▶ Η φυσιολογική εξέταση ούτε επιβεβαιώνει ούτε αποκλείει την κακοποίηση

 Προσοχή σε κάθε παιδί που **ΑΠΟΚΑΛΥΠΤΕΙ** και σε κάθε παιδί **ΜΕ**

- ▶ Εγκυμοσύνη
- ▶ Σεξουαλικά μεταδιδόμενο νόσημα
- ▶ Προβλήματα συμπεριφοράς/ υπερβολική σεξουαλικότητα
- ▶ Συμπτώματα από το ουροποιογεννητικό (πχ δυσουρικά, έκκριμα, δερματικές βλάβες, αιμορραγία)

 **Τι μπορώ να κάνω;**

- ▶ Όχι περιττές πολλαπλές εξετάσεις
- ▶ Πάντα με σεβασμό στην ιδιωτικότητα του παιδιού
- ▶ Απόσπαση προσοχής και υποστήριξη
- ▶ Χρήση ρόμπας / σεντονιού / γαντιών
- ▶ Θέση βατράχου για γεννητικά όργανα
- ▶ Γόνατα στο στήθος για περιπρωκτική περιοχή

 **Δράσε τώρα!**

- ▶ Μονάδα Φροντίδας για την Ασφάλεια των Παιδιών, Β' Παιδιατρική Κλινική ΕΚΠΑ, Νοσοκομείο Παιδων «Π. & Α. Κυριακού» Τ: 213 200 9474
- ▶ Εισαγγελία
- ▶ Αστυνομία

**Μονάδα
Φροντίδας
για την Ασφάλεια
των Παιδιών**
"ΣΟΦΗ ΒΑΡΒΙΤΣΙΩΤΗ"
Β' ΠΑΙΔΙΑΤΡΙΚΗ ΚΛΙΝΙΚΗ ΕΚΠΑ
ΣΥΝΕΡΓΑΣΙΑ ΜΕ
ΕΛΙΖΑ - ΕΤΑΙΡΙΑ ΚΑΤΑ
ΤΗΣ ΚΑΚΟΠΟΙΗΣΗΣ ΤΟΥ ΠΑΙΔΙΟΥ

Νοσηλευτική Υπηρεσία
Νοσοκομείου Παιδων
«Π. & Α. Κυριακού»

Με την υποστήριξη

 **ΕΛΙΖΑ** ΕΤΑΙΡΙΑ ΚΑΤΑ
ΤΗΣ ΚΑΚΟΠΟΙΗΣΗΣ
ΤΟΥ ΠΑΙΔΙΟΥ

YALE visit – 3-weeks 2017

- U.S. Dept of State Scholarship
- Supported by ELIZA





DART team approach

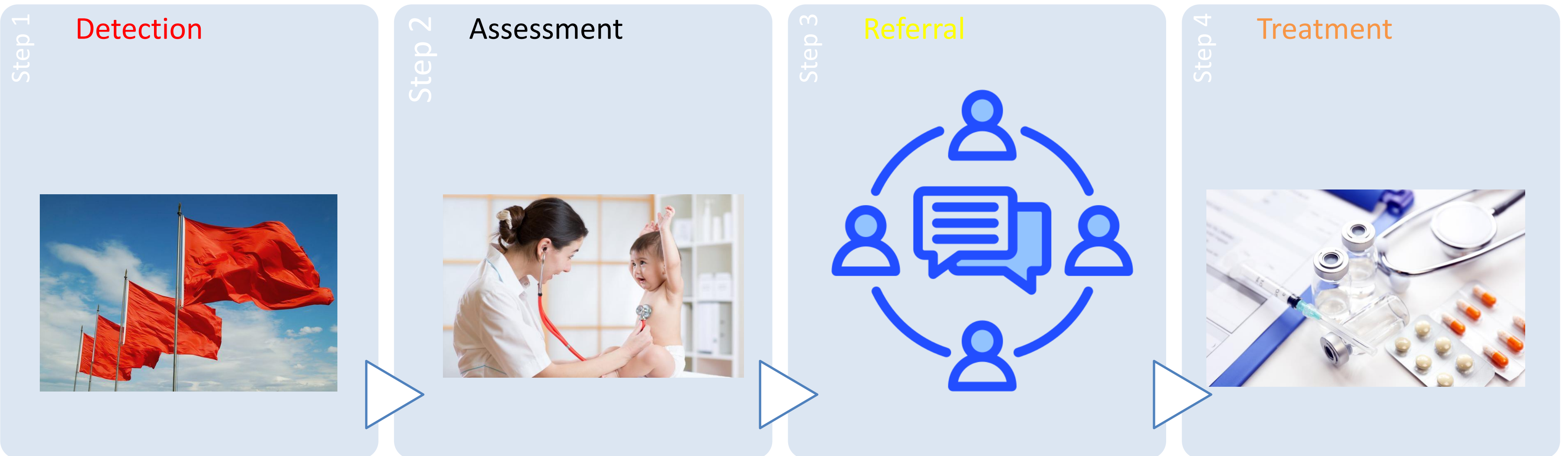

The Child Safety Care Unit

- Core team: Two pediatricians & one psychologist
- Medical team: ad hoc, needs-based
- Safe place: private, family & team friendly
 - Education – Clinical tools – Research
 - Family services – evaluation & care in one visit



Referrals



Hospital Staff



Health care professionals



Other professionals



Police





Our collaborators

Hospital social services



Forensic Medicine & Toxicology



Pediatric & Adolescent
Gynecology



Clinical evaluation



- Encouragement (no pressure)
- Open door policy
- Choice of chaperone / examiner
- Respect



Laboratory investigations & care

- ✓ On the spot!
- ✓ Hospital laboratories, Radiology dept, referral to any pediatric subspecialist
- ✓ Forensic evidence collection
- ✓ Community connections
- ✓ Treatment
- ✓ Family support
- ✓ Future safety tips!



Replication of model: Child Safety Care Units



- Children's Hospital of Athens, "P. & A. Kyriakou"
- Attikon Hospital
- Alexandroupolis
- Thessaloniki



Data collection

- ❖ User friendly
- ❖ Shared database

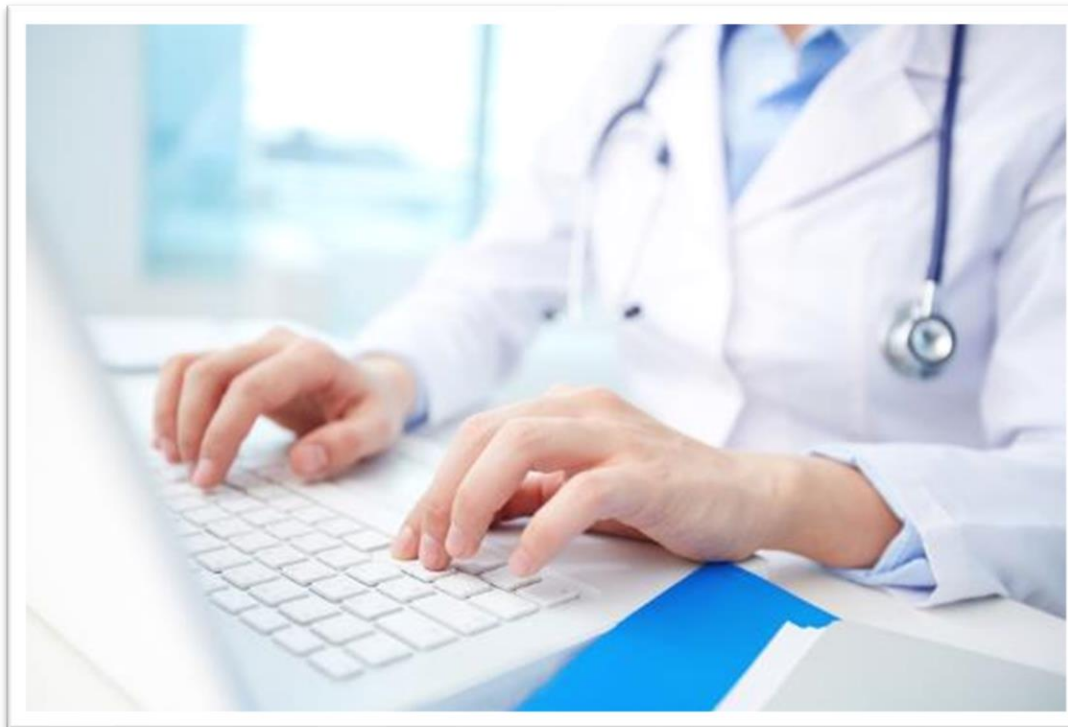

Μονάδα Φροντίδας για την Ασφάλεια των Παιδιών
ΕΛΛΗΝΙΚΗ ΔΗΜΟΚΡΑΤΙΑ
ΥΠΟΥΡΓΕΙΟ ΥΓΕΙΑΣ
ΓΕΝΙΚΗ ΔΙΕΥΘΥΝΣΗ
ΔΙΕΥΘΥΝΣΗ ΕΠΕΞΕΛΙΞΗΣ ΚΑΙ ΚΑΤΑΓΡΑΦΗΣ

ΕΘΝΙΚΟ ΚΑΙ ΚΑΠΟΔΙΣΤΡΙΑΚΟ ΠΑΝΕΠΙΣΤΗΜΙΟ ΑΘΗΝΩΝ
ΟΓ Παιδιατρική Κλινική
Διευθυντής: Μ. Τσολά

ΔΕΛΤΙΟ ΚΑΤΑΓΡΑΦΗΣ ΠΕΡΙΣΤΑΤΙΚΟΥ ΜΕ ΥΠΟΨΙΑ ΣΕΞΟΥΑΛΙΚΗΣ ΚΑΚΟΠΟΙΗΣΗΣ
ΜΕΡΟΣ 1^ο

1.1 ΒΑΣΙΚΑ ΣΤΟΙΧΕΙΑ ΠΕΡΙΣΤΑΤΙΚΟΥ

Νοσοκομείο:	Κλινική:
Επώνυμο:	Όνομα:
Όνομα πατρός:	Τηλέφωνο:
Ημερομηνία Γέννησης:	Ηλικία:
Υπεύθυνος Ιατρός:	Ημερομηνία Εκτίμησης:
Παραπέμπων Ιατρός:	Ημερομηνία Παραπομπής:
Αρχική προσέλευση:	Τρόπος προσέλευσης:
<input type="checkbox"/> Προσήλθε στα Επείγοντα	<input type="checkbox"/> Ασθενοφόρο
<input type="checkbox"/> Παραπομπή από Παιδίατρο	<input type="checkbox"/> I.X.
<input type="checkbox"/> Εισαγγελική εντολή	<input type="checkbox"/> Μέσα μαζικής μεταφοράς
	<input type="checkbox"/> Άλλο
Διακομιά από άλλο Νοσοκομείο: ΝΑΙ <input type="checkbox"/> ΟΧΙ <input type="checkbox"/>	Νοσοκομείο:
Ημ/νία και ώρα αναφερόμενου συμβάντος:	Ημ/νία και ώρα εξέτασης:
/ /	/ /
Ασφάλιση:	ΑΜΚΑ:
Καταγωγή:	Χώρα καταγωγής:
<input type="checkbox"/> Ελληνική	
<input type="checkbox"/> Ελληνική μειονότητα (Ρομά, μουσουλμανική, άλλη)	
<input type="checkbox"/> Μετανάστες μόνιμος κάτοικος Ελλάδας	
<input type="checkbox"/> Μετανάστες/Πρόσφυγας με προσωρινή παραμονή στην Ελλάδα	
<input type="checkbox"/> Πολίτες χωρών Ε.Ε. / Τουρίστες	
<input type="checkbox"/> Άλλη	
Γλώσσα επικοινωνίας:	
Υπαρξή γλωσσικού εμπόδιου: ΝΑΙ <input type="checkbox"/> ΟΧΙ <input type="checkbox"/>	
Συννοσηλεύεται από:	Χρήση Υπηρεσίας Διερμηνείας: ΝΑΙ <input type="checkbox"/> ΟΧΙ <input type="checkbox"/>
Λόγος Παραπομπής:	
<input type="checkbox"/> Ο γονέας/κηδεμόνας του παιδιού αναφέρει υποψία σεξουαλικής κακοποίησης	
<input type="checkbox"/> Το παιδί αποκάλυψε στον γονέα/κηδεμόνα ή άλλον ενήλικα γεγονός που αποτελούν σεξουαλική κακοποίηση σύμφωνα με τον νομοθετικό ορισμό.	
<input type="checkbox"/> Υπάρχουν ευρήματα από την κλινική εξέταση και τον παρακλινικό έλεγχο:	
ο Υποπτα ευρήματα κατά την εξέταση της γεννητικής και περιπρωκτικής περιοχής.	
ο Ευρήματα συμβατά με σεξουαλικώς μεταδιδόμενο νόσημα	
ο Κύηση	
ο παρή μαρτυρία τρίτου ατόμου για την σεξουαλική κακοποίηση του παιδιού ή ανεύρεση υλικού στην τοχή του πιθανού δράστη (φωτογραφίες, ηχογραφήσεις κλπ).	
ο Παραπομπή:	

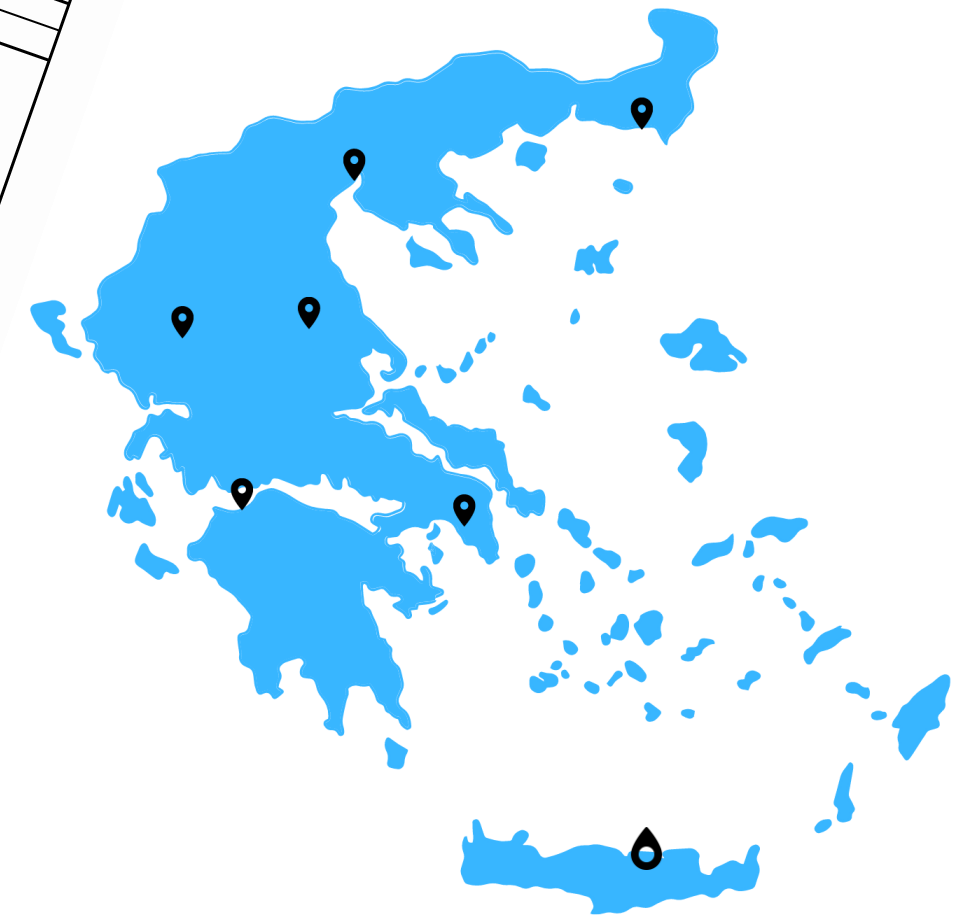

YALE VISIT 3-MONTHS 2022

How to integrate home visiting programs into local health infrastructure?

1. Explore existing local home visiting programs
2. Consider the local workforce
3. Determine the training needs of the prospective staff
4. Consider potential sources of referrals for recruitment
5. Integrate catchment area characteristics in program design
6. Identify widespread factors affecting the target population





Keys to build a new model

Identify & utilize local resources

Assess the strengths & the needs!

If needed, seek help from experts abroad

Get international first-hand experience

Adapt to your own unique setting!

Use your model as a stepping stone for prevention

alsoldat@med.uoa.gr
Child Safety Care Unit
2nd Dept of Pediatrics, NKUA
Children's Hospital of Athens "P. & A. Kyriakou"
+(30) 213-2009474

